



*Associazione Alpinistica*  
**GIOVANE MONTAGNA**  
*Sezione di Ivrea*

*Programma 2024*



# *PRESENTAZIONE*

Il calendario attività che proponiamo ai nostri Soci per l'anno a venire è stato definito in linea con la nostra consolidata tradizione, cercando di proporre uscite in montagna sia su neve che su sentiero, unitamente a serate in sede su temi che crediamo di interesse, trekking, tour turistico – culturali, uscite per famiglie ed arrampicate per ragazzi, attività che speriamo possano incontrare gli interessi di tutti i nostri Soci, e non solo...

Ci saranno anche alcuni incontri intersezionali ai quali tutti i Soci sono invitati: sarà un modo per far conoscenza di nuovi amici e scoprire luoghi, un po' più lontani, ma ricchi di interesse sia paesaggistico che storico. Gli appuntamenti inizieranno, come da consolidata tradizione, con L'Eucarestia di inizio corso, presieduta dal nostro Vescovo Mons. Edoardo Cerrato, che ci ha sempre dimostrato simpatia e vicinanza. Potrete consultare nelle pagine a seguire con tutta calma quanto proposto per l'anno a venire, certi di saper soddisfare le vostre aspettative.

Il presente programma di attività vuole offrire a tutti i nostri Soci ed amici un ampio scenario di proposte nella certezza di poter condividere esperienze comuni, in ambiente sereno, sano e umanamente ricco di valori, ponendo altresì molta attenzione alla salvaguardia dell'ambiente, tutto ciò nella speranza di consolidare lo spirito di fratellanza che sempre ci ha contraddistinto. La tradizione della Giovane Montagna ci sprona all'accoglienza di quanti intendono partecipare alle sue attività, in clima di sincera amicizia. La nostra preoccupazione è oggi rivolta soprattutto al saper stimolare ed interessare i giovani, nostri figli o nipoti ed amici, perché il futuro del nostro Sodalizio sarà nelle loro mani. Dovremmo tutti adoperarci di più per far sì che questo sogno possa divenire realtà.

Doveroso ringraziare Consiglieri e Soci che si sono adoperati per definire questo programma di attività. Daremo come sempre tempestiva informazione dei nostri appuntamenti sociali con mails, sms, WhatsApp, Facebook, locandine e quant'altro possa servire a dare evidenza anche all'esterno della nostra immagine.

Vi aspettiamo numerosi anche quest'anno per scoprire e conoscere insieme gli innumerevoli aspetti che le nostre meravigliose montagne sanno offrire.

Nella certezza che quanto proposto trovi il vostro consenso, nella speranza che i vostri suggerimenti possano aiutarci a migliorare il livello qualitativo delle nostre offerte, auguro buona montagna a tutti!

**Enzo Rognoni, presidente di Sezione.**

## *CHI SIAMO*

La GIOVANE MONTAGNA è una associazione alpinistica distribuita su gran parte del territorio nazionale che conta oggi 15 sezioni e circa 3000 soci.

E' stata fondata a Torino nel 1914 ispirandosi ai principi cattolici, ma senza far parte di organizzazioni di carattere confessionale.

Pur non godendo di alcun contributo pubblico gestisce alcuni rifugi e bivacchi.

Secondo la sua vocazione, si propone di offrire un ambiente accogliente e capace di ascolto nell'intento di far sentire ciascuno a proprio agio nella pratica delle varie attività inerenti l'ambiente alpino. Le principali attività alpinistiche ed escursionistiche sono supportate da incontri formativi e sulla sicurezza che si svolgono a livello intersezionale. Particolare attenzione è inoltre dedicata agli aspetti culturali e di vita montana. I soci ricevono 3 numeri all'anno della rivista nazionale "Giovane Montagna" e del notiziario sezionale "Rocciaviva", godono di copertura assicurativa (polizza infortuni e Responsabilità civile) durante lo svolgimento di tutte le attività a calendario. Ivrea è la seconda sezione per anzianità dopo Torino, fondata nel 1923. Attualmente conta 115 soci ordinari e 80 soci aggregati, oltre a qualche decina di simpatizzanti.



# **MEMBRI DEL CONSIGLIO DIRETTIVO**

|                      |   |
|----------------------|---|
| Rognoni Enzo         | Presidente                                    |
| Scavarda Adriano     | Presidente onorario                           |
| Volpatto Luca        | Vicepresidente / manut. biv. Carpano          |
| Agosto Michele       | Sede e bacheca esterna                        |
| Boux Eugenio         | Cassiere sezionale, materiale&attrezzatura    |
| Chiaro Roberta       | Commissione gite                              |
| Giovando Giovanni    | Commissione gite                              |
| Fornero Massimiliano | Alpinismo e arrampicata                       |
| Marchello Egle       | Comunicazioni ai soci                         |
| Perona Gabriele      | Tesseramento / manut. biv. Carpano / libretto |
| Sanna Elisabetta     | Segreteria di sezione                         |
| Vigna Fulvio         | Responsabile notiziario                       |
| Consiglio Direttivo  | Commissione gite                              |
| <b>Tesoriere</b>     |   |
| Fornero Mauro        |   |

# **SOCI COLLABORATORI DEL DIRETTIVO**

|                 |                     |
|-----------------|---------------------|
| Armando Alberto | Internet & intranet |
|-----------------|---------------------|



## DOVE SIAMO

La sede è sita in via Varmondo Arborio, 7 - Ivrea; qui al Giovedì (non festivo) precedente alle attività e alle serate a programma, dalle ore 21.00 alle ore 22.30 è possibile aderire alle iniziative, incontrare soci ed amici, "parlare di montagna" e assistere a serate culturali.

## Iscriviti all'associazione alpinistica Giovane Montagna

*Troverai un ambiente accogliente e capace di ascolto per farti sentire a tuo agio nella pratica delle attività inerenti l'ambiente alpino*

**Il presente programma potrà subire modifiche se si rendessero necessarie per motivi contingenti o per scelta dei coordinatori.**

*Questo libretto delle attività è riservato ai soci, sostenitori e simpatizzanti che vorranno aderire nel prossimo futuro.*

*E' creato senza scopo di lucro con il materiale fornito dal Consiglio Direttivo, dai soci e dalla commissione gite della Sezione.*

*Le foto usate, sono messe a disposizione dai coordinatori, dai soci e dall'archivio di Mauro Fornero.*

Ivrea 01/12/2023



**E-mail: [ivrea@giovanemontagna.org](mailto:ivrea@giovanemontagna.org)**

**I soci vengono aggiornati sulle attività in programma, sulle eventuali variazioni e sulle nuove programmazioni.**

**Comunicaci la tua e-mail e/o il numero di cellulare.**

**Ti verranno inviate le informazioni più importanti, le novità ed eventuali aggiornamenti.**

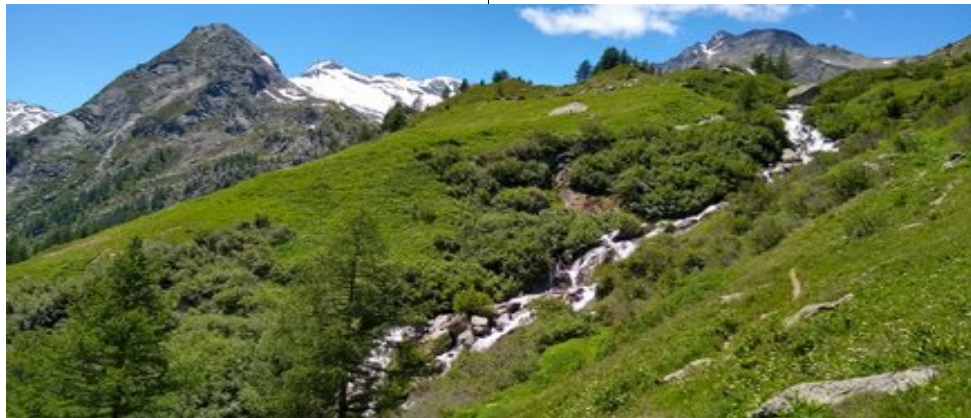

# RIFERIMENTI UTILI

*Per ulteriori informazioni sulle singole attività, puoi contattare i seguenti soci/amici che le coordinano*

|           |              |  |            |            |
|-----------|--------------|--|------------|------------|
| Agosto    | Michele      |  | 012546156  | 3495559524 |
| Armando   | Alberto      |  |            | 3392827647 |
| Boux      | Eugenio      |  |            | 3386887503 |
| Chiaro    | Roberta      |  |            | 3516150264 |
| Fornero   | Massimiliano |  | 012545461  | 3479592902 |
| Giovando  | Giovanni     |  |            | 3474311664 |
| Marchello | Egle         |  |            | 3294290725 |
| Perona    | Gabriele     |  |            | 3487405330 |
| Rognoni   | Enzo         |  | 0125425112 | 3296262600 |
| Sanna     | Elisabetta   |  |            | 3474499297 |
| Scavarda  | Adriano      |  | 0125239060 | 3476868723 |
| Vigna     | Fulvio       |  |            | 3472293746 |
| Volpatto  | Luca         |  |            | 3392976685 |





***Attività anno sociale 2024***



# GENNAIO

## 1 GENNAIO - Lunedì

### Sci alpinistica e ciaspole



**Alpe Cialma.** Come da tradizione consolidata, ci troviamo con sci o ciaspole, se l'innevamento lo permette, o anche solo con scarponi. Da Carrello m 1401 a punta Cia m 2196.

**Coordinatore: direttivo (diff. MS-MR)**

---

## 11 GENNAIO - Giovedì

### Santa Messa di inizio anno

Celebrazione dell'Eucarestia di inizio anno sociale quest'anno celebrata anche in ricordo dei quattro Soci **E. Parato, E. Riva, G. Orenzia e F. Lama** tragicamente scomparsi 75 anni fa sul Monte Bianco.

**Chiesa SS. Salvatore, Ivrea via Palestro**  
Ore 21,00.

**Celebra Mons. Edoardo Cerrato, Vescovo di Ivrea**



---

## 18 GENNAIO - Lunedì

### Escursione



**Santa Liberata 938 m.** Annuale appuntamento alla tradizionale festività. Da Fraschietto 1076 m o Ingria (S. Pietro) 759 m.

**Coord.: direttivo (diff. E)**



## 21 GENNAIO - Domenica

### Sci alpinistica e ciaspole

#### Mont Ros m 2289 – Valle di Champorcher

Percorso esposto a Sud/Sud-Est quindi ben assolato con sole già dal primo mattino. Solo gli ultimi 100 m prima della cima affrontano un facile pendio esposto a nord. Molto adatta al periodo invernale, e consigliata ai principianti per la facilità e scarsa lunghezza.

Coord.: Luca Volpatto - Disl.: 640m (diff. MS-MR)



## 25 GENNAIO - Giovedì

### Giovedì in sede



#### Serata sul trekking delle 52 gallerie del Pasubio.

Ci ritroveremo per proporvi una serata di proiezione foto e filmati relativi al trekking alle gallerie della grande guerra svoltosi nell'Agosto 2022.

Conducono: Enzo Rognoni – Gino Rubini



# FEBBRAIO

**4 FEBBRAIO - Domenica**

**Sci alpinistica e ciaspole**

**Col Serena m 2546** – Meta fra le è più classiche sci alpinistiche. Da Crevacol, nel bellissimo vallone del Gran San Bernardo, saliremo al colle. L'esposizione a nord rende il versante fruibile per l'intera stagione e garantisce spesso condizioni del manto nevoso ottimali.

**Coord.: Eugenio Boux – disl.: 890m (diff. MS-MR)**



---

**17 e 18 Febbraio - Sabato e Domenica**

**Rally sci alpinistico e ciaspole**



**Rally scialpinistico e ciaspole.** Nella speranza che il 2024 sia un poco più ricco di neve, tocca alla sezione di Vicenza organizzare il classico incontro invernale a sezioni riunite. L'evento si terrà nella bella località di Auronzo di Cadore. **Coord.: Sezione di Vicenza**

---

**19-25 FEBBRAIO - Lunedì / Domenica**

**Settimana bianca**



Settimana bianca a Versciaco nella casa GM della sezione di Verona. Previste attività di scialpinismo, ciaspole e sci da discesa. Riservato ai soci.

**Coord.: Eugenio Boux (diff. MS-MR)**

---

**29 Febbraio – Giovedì**

**Giovedì in sede**

**Ricordi di un viaggio in autunno in Giappone.** Enzo ci racconterà del suo viaggio nell'autunno 2022 in Giappone proponendoci immagini e suggestioni raccolte in questa esperienza. **Conducono: Enzo Rognoni – Gino Rubini**



# MARZO

## 7 - MARZO - Giovedì



### Giovedì in sede

#### Serata su San Bernardo protettore degli alpinisti.

Intervento di don Paolo Papone, parroco di Valtournenche e Cervinia, alpinista. La serata è dedicata alla commemorazione dei quattro alpinisti E. Parato, E. Riva, G. Oreggia e F. Lama, Soci caduti

tragicamente 75 anni fa sul Monte Bianco. Al termine, l'ultimo superstita del soccorso prestato nel '49, A. Pagani, darà la sua testimonianza. **Conduce: Don Paolo Papone.**

## 10 MARZO - Domenica

### Escursione

#### Anfiteatro morenico da San Giovanni Canavese a Vialfrè.

Il sentiero si snoda su tratti pianeggianti, costeggia una torbiera e si inoltra in boschi di querce e castagni fino all'abitato di Vialfrè. Il ritorno può essere effettuato lungo un percorso parallelo che passa dall'eremo di San Giacomo.

**Coord.: Egle Marchello – Giovanni Giovando- Diff.: E**



## 21 MARZO - Giovedì

### Giovedì in sede

#### Serata con Elisa Benedetto e Fabrizio Dassano.

Il tema proposto da Elisa sarà: *"Religiosi nella Grande Guerra: cappellani militari e sacerdoti caduti in combattimento"*

Il tema proposto da Fabrizio sarà: *"Soldati di Napoleone! Canavesani decorati della Legion d'honneur nelle campagne della Grande Armée"*

**Conducono: Elisa Benedetto e Fabrizio Dassano**



# APRILE

**1 APRILE - Lunedì**

**Escursione**

**Pasquetta.** Ci ritroviamo per una breve escursione e un momento di raccoglimento con S. Messa e benedizione pasquale. A seguire, la classica merenda di Pasquetta. Come da tradizione. **A cura del direttivo (Diff. E)**



---

**11 APRILE – Giovedì**

**Giovedì in sede**



**Serata con don Arnaldo sull'enciclica "Fratelli tutti".**

Sarà una occasione per dibattere due grandi temi su cui è più che mai necessario riflettere: fratellanza e amicizia. Il filo conduttore sarà l'enciclica "Fratelli tutti" scritta da Papa Francesco nell'Ottobre 2020 su cui Don Arnaldo proporrà le sue riflessioni. **Conduce: Don Arnaldo**

---

**13 APRILE – Sabato**

**"due tiri di corda insieme"**

Mattinata tutti insieme alla falesia della Turna per giocare con corde, nodi e moschettoni. Rivolto a chi desidera provare a muoversi su roccia verificando in prima persona quanta disciplina e rispetto per la montagna siano necessari per farlo in sicurezza. I minori dovranno essere accompagnati da adulti e sotto la loro diretta responsabilità.

**Coord.: Massimiliano Fornero**



## 21 – 28 APRILE – Domenica – Domenica

### Tour turistico in Bulgaria

La Bulgaria è una nazione balcanica con un territorio variegato che comprende la costa del Mar Nero, la zona montuosa interna e alcuni fiumi, tra cui il Danubio. Il mix di culture di matrice greca, slava, ottomana e persiana si riflette sul ricco patrimonio di danze, musica, costumi e prodotti di artigianato tradizionali.

#### 1° GIORNO ITALIA – SOFIA

Partenza con volo di linea con destinazione Sofia. Sistemazione nelle camere riservate. Cena e pernottamento.

#### 2° GIORNO: SOFIA – RILA – SOFIA (260 km)

Vista al Museo Storico Nazionale – il più importante della Bulgaria. Partenza verso il Monastero di Rila considerato il più importante monastero dei Balcani. Fondato nel secolo X. Rientro a Sofia per la cena ed il pernottamento in hotel.

#### 3° GIORNO: SOFIA – SAEVA DUPKA - TROYAN – VELIKO TARNOVO (240 km)

Partenza per Saeva Dupka e visita delle grotte. Proseguimento per il Monastero di Troyan risalente al XVI° sec. d.C, famoso soprattutto per le opere del grande pittore bulgaro Zahari Zograf. Proseguimento per Veliko Tarnovo, visita del Monte Tzarevez dove ancora oggi sono tangibili le testimonianze della grandezza del Secondo Regno bulgaro e la via degli artigiani. Pranzo in ristorante in corso di tour. Sistemazione nelle camere riservate in hotel.

#### 4° GIORNO: VELIKO TARNOVO – ARBANASSI – SHUMEN – DEVNIA – VARNA (320 km)

Visita di Arbanassi, un piccolo villaggio che ospitava le famiglie borghesi di Veliko Tarnovo. Visita della Chiesa della Natività. Proseguimento per Shumen e visita della Moschea Tombul, costruita nel 174. Tappa successiva nella città di Davnia, l'antica Marcianopolis, dove oltre alle rovine si visiterà il Museo dei Mosaici. Sosta infine a Pobitite Kamani, una imponente e affascinante "Foresta Pietrificata". Sistemazione nelle camere riservate. Cena e pernottamento in hotel.

#### 5° GIORNO: VARNA – NESSEBAR – KAZANLAK (320 km)

Visita all'antica città di Nessebar fondata dai Greci nel 510 a.C che sorge sulle sponde del Mar Nero nella regione di Burgas. Si incontrano in rapida successione le chiese del Pantocrator, di San Giovanni Battista e del Redentore. Si visiteranno 2 delle tantissime chiese che ospita la città. Proseguimento per Kazanlak – la capitale della valle delle rose. Visita della Tomba Tracia (monumento protetto dall'Unesco, è permesso visitare solo la replica). Visita della Chiesa di Shipka con le cupole d'oro.

Pranzo in ristorante in corso di tour. Sistemazione in hotel nelle camere riservate, cena e pernottamento.

#### 6° GIORNO: KAZANLAK – I PONTI MERAVIGLIOSI - BACHKOVO – PLOVDIV (250 km)

Partenza per il fenomeno naturale "I ponti meravigliosi" (Chudnite Mostove). Si prosegue con la visita del Monastero di Bachkovo. Costruito nel 1083, questo monastero è conosciuto principalmente per l'originale forma architettonica e per i tesori e le collezioni di libri che custodisce.

#### 7° GIORNO: PLOVDIV – KOPRIVSHTIZA – SOFIA (230 km)

Visita della parte antica di Plovdiv. Visiteremo un quartiere fatto di antichi edifici realizzati nello stile definito il "barocco di Plovdiv", il Museo Etnografico e la chiesa SS. Costantino ed Elena. Partenza per Koprivshitz. Visita del centro storico di questa cittadina che ospita alcune tra le più belle case storiche di tutta la Bulgaria. Sistemazione in hotel a Sofia. Cena in ristorante tradizionale con spettacolo folcloristico.

#### 8° GIORNO: SOFIA – ITALIA

Visita di Sofia. Si potranno ammirare la piazza Narodno Sabranie, La cattedrale Aleksander Nevski e la chiesa di Santa Sofia. Trasferimento in aeroporto e volo di rientro in Italia.

**Coord.: Enzo Rognoni**

N.B.: il programma potrà subire variazioni per motivi di opportunità determinati da fattori contingenti, senza che ciò comporti pregiudizio alla validità del programma di viaggio.



# MAGGIO

**5 MAGGIO - Domenica**

**Escursione**

**Giro ad anello nella valle di Ribordone.** Lasciate le auto a Ciantel, si sale verso l'alpe Testona ed il casotto dei guardiaparco per poi scendere verso l'Arzola e rientrare a Ciantel. Uno sviluppo complessivo di circa 8km e 900m di dislivello circa. **Coord: Gabriele Perona (Diff. E)**



---

**10-12 MAGGIO – Venerdì - Domenica**

**Benedizione alpinisti e attrezzi**



**Benedizione alpinisti ed attrezzi.** Tradizionale appuntamento annuale a sezioni riunite. Quest'anno si svolgerà a Roma e sarà organizzato dalla presidenza centrale e dalla stessa sezione di Roma. **Coord: Sezione di Roma**

---

**16 MAGGIO - Giovedì**

**Giovedì in sede**

**Serata sul tour Spagna Atlantica.**

Rivedremo insieme i ricordi del tour svoltosi nell'Aprile 2023 nella Spagna Atlantica.

**Conducono: Enzo Rognoni – Gino Rubini**



## 19 MAGGIO - Domenica

### Escursione per famiglie

#### Lago Vercoche da Chardonney

Una conca selvaggia e nascosta tra le rocce, vero esempio di natura incontaminata, ospita il lago Vercoche (2.200 m slm), ai piedi del Bec Laris (2.426 m slm), in un ramo laterale della valle di Champorcher. Possibile fruire, nel primo tratto, della cabinovia di Chardonney.

Disl.: da Chardonney 830m da arrivo cabinovia 400m circa. Diff.: E

Coord.: Enzo Rognoni - Alberto Armando



## 26 MAGGIO - Domenica

### Tour culturale

#### Forte Montecchio Nord

La fortezza della Prima Guerra Mondiale meglio conservata in Europa è a Colico (Lc) ed offre un panorama unico e suggestivo del lago di Como e delle montagne di Valtellina e Valchiavenna. Posizionato strategicamente a controllo degli sbocchi delle valli che avrebbero permesso l'accesso alla Lombardia da parte di eventuali invasori svizzeri dalla Valchiavenna e austriaci dalla Valtellina. Nell'ambito della Frontiera Nord, il sistema difensivo italiano verso la Svizzera impropriamente noto come "Linea Cadorna", aveva la funzione di sbarrare l'accesso settentrionale al lago di Como, una delle più importanti porte d'accesso a Milano ed alla Pianura padana, in corrispondenza della confluenza di Valtellina e Valchiavenna, interrompendo contemporaneamente, in un unico punto, le direttrici dello Spluga, del Maloja, del Bernina, dello Stelvio e, attraverso l'Aprica e del Tonale.

Coord.: Elisa Benedetto – Fabrizio Dassano - Diff.: E



# GIUGNO

16 GIUGNO - Domenica

## Escursione

**Vallone di Arlens – Valle Soana.** Partenza da Pianetto, piccola borgata della Val Soana a quota 1340m. Lasciate le auto nel piazzale davanti alla chiesa di San Giacomo riccamente decorata ci si inoltra nel Vallone superando il Rio in una stretta gola. Si raggiungono i pascoli e le grange di Arlens inferiore e superiore (quota 1786m) dove lo sguardo si apre sul profondo Vallone. Per chi avesse ancora voglia di camminare potrà proseguire in salita fino al Colle delle Barre a quota 2198m, colle di collegamento con il Vallone di Servino. **Disl. baite: 450 m circa – Disl. al colle: 860 m. Difficoltà E**  
**Coord.: Giovanni Giovando-Egle Marchello**



22 – 24 GIUGNO – Sabato - Lunedì

## Tour culturale

**Col Moschin e Cima Grappa tra trincee, museo e sacrario.**

Primo giorno: Nel giugno del 1918 l'XI Armata del Generale Viktor Von Scheuchenstuel attaccò le difese italiane nel settore del Grappa, con l'obiettivo di sfondarle, dilagare nella Pianura Veneta e prendere alle spalle lo schieramento italiano. Il comandante della Brigata "Basilicata" decide la conquista del Col Moschin: gli Arditi del IX Reparto al comando del Col. Boccacci, ammassatisi sulla selletta del Col Moschin, partono all'assalto seguiti dal II Battaglione del Ten. Col. Moni e riescono a conquistare la cima del Moschin, infliggendo perdite gravissime agli austriaci, nonostante la strenua resistenza, e catturando tra i 250 e i 300 prigionieri (di cui 27 ufficiali), 17 mitragliatrici, un cannoncino da montagna.

Secondo giorno. Monte Grappa, monte Sacro alla Patria non solo un titolo celebrativo, un blasone di cui "fregiarsi". Visitare il Massiccio significa immergersi davvero in un luogo dove si avverte ancora l'eco del grido di migliaia di giovani soldati che qui persero la vita durante il primo conflitto mondiale.

Terzo giorno. Visita all'isola dei morti sul Piave. In questo luogo così particolare, sulla sponda del fiume Piave oltre il Montello, gli ultimi giorni di ottobre del 1918, si sviluppò l'offensiva della Battaglia della Vittoria guidata dagli Arditi e che portò alla fine della Grande Guerra. Sacrificarono la vita migliaia di giovanissimi soldati, i diciannovenni Ragazzi del '99."

**Coord.: Elisa Benedetto – Fabrizio Dassano – Diff.: E**





# LUGLIO

## 7 Luglio – Domenica

### Escursione

#### Rifugio chalet de l'Epèe (Valgrisenche)

Semplice itinerario escursionistico, adatto a famiglie e bambini. Il sentiero si snoda attraverso un interessante bosco di larici secolari, begli alpeggi e pregevoli fioriture. Il Rifugio è accogliente e offre, volendo, un menù semplice con taglieri salumi o polenta, polenta concia con ratatouille o salsicetta. Volendo è possibile salire al soprastante Col Finestra m. 2840.



**Disl.: Rifugio 600m circa - dif.: E – Disl.: Colle 1055m Dif.: EE -  
Coord.: Beppe e Marica Cerato**

---

## 14 LUGLIO – Domenica

### Escursione

#### Valle dei principi – da Gressoney St. Jean

La Valle Dei Principi è una incantevole radura erbosa che si trova praticamente alla fine del sentiero 11B, solcata da un ruscello che forma placide pozze in cui d'estate i più resistenti al freddo potranno immergersi felici.

**Coord.: Eugenio Boux – Disl.: 900m circa - Diff.:E**



---

## 20 LUGLIO – Sabato

### Escursione

**Escursione accompagnati da Società de la Flore Valdotaïne.**

L'incontro con gli amici della Società de la Flore Valdotaïne, quest'anno si farà nel grande Pianoro del Nivolet. I nostri amici saliranno dalla Valsavarenche e noi li raggiungeremo dalla Valle Orco. Nel grande pianoro ricco di anse e meandri, osserveremo la splendida flora che popola questi valloni in quota.

**Coord.: Egle Marchello-GM/Beppe Cerato-SFV – Diff.: E**



**28 LUGLIO - Domenica**

**Escursione**

**Corno Rosso (m 3023) dal Gabiet (m 2350) Valle di Gressoney.**

Con la cabinovia che parte da Staffal saliremo al Gabiet e da lì, su comodo sentiero, inizieremo la risalita del vallone che porta al colle Zube (m 2870) dove spesso si incontra un branco di stambecchi che presidia il passaggio. Con un ultimo tratto di sentiero su sfasciame percorreremo i rimanenti 200m di dislivello per raggiungere la cima da cui si apre un grandioso panorama sui ghiacciai del Rosa.

**Coord.: Gabriele Perona - Disl.: 700m – Diff.: EE**



# AGOSTO

**4 AGOSTO - Domenica**

**Escursione**

**Mont Fourchon – Vallone del Gran San Bernardo.**

Lasciate le auto a Montagna Baus saliremo per facile sentiero fino a raggiungere una cresta detritica e da qui, per roccette elementari, la cima da cui si apre un vasto e splendido panorama sul Monte Bianco, Grandes Jorasses e Gran Combin.

**Coord: Luca Volpato - Disl. 550m - Diff.: EE/F**



**18 AGOSTO - Domenica**

**Escursione**

**Val Vogna (Valsesia) seguendo l'Alta Via dei Walser**

Da Ca' di Janzo m.1354 si sale attraversando frazioncine con tante chiesette e case walser. Giunti alla frazione Peccia si può tornare alla base sullo sterrato delle frazioni basse oppure proseguire per l'alpe Larecchio, pianoro di pascolo con baite, punto ristoro e ruscello. Ritorno sullo stesso sentiero fino a Peccia. **Sviluppo 14 km – Disl.: fino a Peccia: 146m – Disl.: Alpe Larecchio 550m circa. - Diff.: E**

**Coord.: Rosa Elda Garbella**



**24 AGOSTO – Sabato**

**”due tiri di corda insieme”**

Mattinata tutti insieme alla falesia della Turna per giocare con corde, nodi e moschettoni. Rivolto a chi desidera provare a muoversi su roccia verificando in prima persona quanta disciplina e rispetto per la montagna siano necessari per farlo in sicurezza. I minori dovranno essere accompagnati da adulti e sotto la loro diretta responsabilità. **Coord.: Massimiliano Fornero**



# SETTEMBRE

## 1 - SETTEMBRE - Domenica

### Escursione per famiglie



#### Oratorio di Cuney da Porliod (Valle S Bartelemy)

In una conca laterale della valle di Saint-Barthélemy dominata dalla Becca del Merlo, tra pascoli e creste scoscese in un severo ambiente di alta montagna, a più di 2600 metri di altitudine, sorgono il rifugio ed il santuario di Cuney. Il santuario conserva al suo interno numerosi ex-voto ed è meta di un pellegrinaggio che si svolge ogni anno il 5 agosto. **Coord.: Enzo Rognoni – Alberto Armando – Disl.: 800m circa - Diff.: E**

## 8 - SETTEMBRE - Domenica

### Escursione

#### Mascognaz- Alpe Chavanne - Lago Perrin da Champoluc-

Da Champoluc si sale nel bosco per facile sentiero fino al villaggio di Mascognaz completamente ristrutturato. Si prosegue poi per gli alpeggi successivi e, per i più esigenti, fino al lago Perrin.

**Coord: Elisabetta Sanna - Disl.: Mascognaz 300m – A. Chavanne 600m – Lago 1100m. Diff.: E**

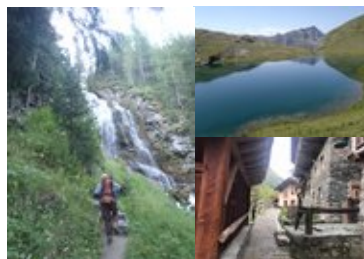

## 13 - 15 SETTEMBRE – Venerdì - Domenica

### Raduno intersezionale estivo

#### Tre giorni con le sezioni GM.

La sezione di Cuneo, in occasione del suo centenario di nascita, è chiamata ad organizzare l'intersezionale estiva. Il programma di dettaglio verrà reso noto appena completamente definito.

**Coord.: Sezione di Cuneo**



## 19 - SETTEMBRE - Giovedì

### Giovedì in sede

Serata di proiezione sul trekking in Calabria. Ricordi della settimana dedicata a camminare per i sentieri ed i paesini della Calabria. **Conducono: Enzo Rognoni – Gino Rubini**



---

## 29 - SETTEMBRE – Domenica

### Escursione



**Anello Val di Nana-Rifugio Tournalin (m 2544).**

Giro ad anello da Saint Jacques (m 1697). Si sale seguendo l'Alta via n°1 fino al rifugio Tournalin poi si devia sul sentiero 4 dirigendo verso il colletto di Nana (m 2651) sotto l'omonimo Palon di Nana e da qui si scende a St, Jaques.

**Coord.: Michele Agosto – disl.: 900m – Diff.: EE**



# OTTOBRE

5 - 10 OTTOBRE – Sabato - Giovedì

## Trekking parco del Cilento

Raggiungeremo Salerno dove troveremo un pullman privato che ci accompagnerà al paese di Ceraso presso l'agriturismo "La Petrosa" e nei successivi luoghi di visita.

### - Giorno 1 - Grotte di Pertosa/Auletta – Arrivo in agriturismo

Partenza in treno da Torino per Salerno e visita alle grotte di Pertosa/Auletta che presentano due unicità: sono le uniche grotte in Italia dove è possibile navigare un fiume sotterraneo, il Negro; sono le sole in Europa a conservare i resti di un villaggio palafitticolo risalente al II millennio a.C. al loro interno.

### - Giorno 2 - Santuario della Madonna del Monte Sacro

Partiremo con i mezzi in direzione di Vallo della Lucania e poi di Novi Velia (14 km, 25' circa), luogo di partenza della nostra escursione, che ci porterà a ripercorrere le antiche strade dei pellegrini verso il Monte Gelbison. Disl.: 650m - Svil.: 12km - Diff.:EE

### - Giorno 3 - Il Sentiero del Mediterraneo – Da Marina di Camerota a Cala Bianca e Baia degli Infreschi

Il sentiero Mediterraneo, parte da Marina di Camerota e, tra continui saliscendi, permette di raggiungere tre delle cale più belle del Cilento: spiaggia del Pozzallo, Cala Bianca e Baia degli Infreschi, all'interno dell'area marina protetta del Parco Nazionale del Cilento. Sulla via del ritorno, effettueremo una sosta per la visita al piccolo borgo abbandonato di San Severino, arroccato su uno sperone di roccia sulla sommità della spettacolare gola del fiume Mingardo Disl.: 130m – Svil.: 10km – Diff.: E

### - Giorno 4 - Le Gole del Calore – Roscigno Vecchio

Uno dei luoghi più affascinanti del Cilento. Le Gole del Calore si trovano presso una grande gola all'interno della roccia calcarea tipica del Cilento interno. Raggiungeremo poi lo straordinario paesino di Roscigno Vecchio, il borgo fantasma patrimonio dell'Unesco, un luogo davvero unico a pochi minuti dalle gole. Disl.: 600m – Svil.: 12km – Diff.: EE

### - Giorno 5 - Visita ai Templi di Paestum e paesini tipici

Visiteremo il parco Archeologico di Paestum, in origine Poseidonia. Dopo pranzo raggiungeremo il paese arroccato di Trentinara, a 606 metri di altitudine, per un'originale e interessante visita a piedi all'interno del piccolo paese, che terminerà su una delle terrazze panoramiche più suggestive del territorio.

### - Giorno 6 - La Certosa di San Lorenzo a Padula

Lasciato l'agriturismo visiteremo la Certosa di San Lorenzo a Padula e poi faremo rientro ad Ivrea. **Coord.: Enzo Rognoni**

N.B.: il programma potrà subire variazioni per motivi di opportunità determinati da fattori contingenti, senza che ciò comporti pregiudizio alla validità del programma di viaggio.



## 13 - OTTOBRE - Domenica

### Escursione

**Cappella del Paradiso da Piano delle Nere (Castelnuovo Nigra)** - Partenza è nella alta valle del Piova, dal Piano delle Nere (1330m), famoso per la spettacolare fioritura dei narcisi. Si sale lungo un bel sentiero, e tra pascoli che si affacciano sull'alta Val Savenca si raggiunge la Cappellina bianca poco a monte dell'Alpe omonima a quota 1780m.

**Disl.: 450m. Difficoltà E**

**Coord.: Giovanni Giovando-Egle Marchello**



---

## 20 - OTTOBRE - Domenica



### Escursione

**Mont Saron - Vallone del Gran San Bernardo.**

Lasciate le auto ad Arp du Praz sopra Dues si segue un primo tratto di poderale e poi per facile sentiero si raggiunge la cima del mont Saron. Per il rientro percorreremo un secondo itinerario che compiendo un anello ci porterà alle auto.

**Coord.: Luca Volpatto Disl.: 700 m circa - Diff.: E**

---

## 26 e 27 - OTTOBRE - Sabato e Domenica

### Assemblea Nazionale delegati



Assemblea Nazionale dei delegati. Tutte le sezioni si ritroveranno nella località di Campogalliano (Mo) per l'annuale assemblea che quest'anno verrà organizzata dalla sezione di Roma. **Coord.: Sez. di Modena e direttivo centrale**

# NOVEMBRE

3 - NOVEMBRE – Domenica

*Escursione*

**Passeggiata fra i vigneti sulle colline dell'astigiano.** Dopo qualche anno di assenza, riproponiamo una bella camminata fra boschi e vigneti. Questa volta andremo nell'astigiano ad Agliano, bel paesino circondato da vigneti di Barbera. Giro ad anello di circa 12km e successiva possibile merenda sinoira in agriturismo.

**Coord.: Gabriele Perona – Diff.: E**



---

17 - NOVEMBRE – Domenica

*Escursione*



**Testa di Comagna.** Da Erèsaz, frazione in comune di Emarèse sopra Montjovet , seguiremo l'itinerario n. 1 che sale ad incrociare la strada regionale per poi proseguire sulla mulattiera che perviene alla località Chassan e quindi all'abitato di Sommarèse. Da qui, salendo verso il Col de Joux, raggiungeremo il crinale da risalire fino a guadagnare la Testa di Comagna. Per la discesa seguiremo un secondo sentiero che ci consentirà di compiere un anello e rientrare alle auto.

**Coord.: Direttivo - Disl.: 930m Diff.: E**

---

24 NOVEMBRE – Domenica

*Pranzo sociale*

**Pranzo sociale.** Ci incontriamo, soci, amici e simpatizzanti, nel tradizionale ritrovo di fine stagione, per festeggiare un anno passato insieme percorrendo sentieri e rivivendo luoghi e circostanze. **A cura del Direttivo**





**28 Novembre – Giovedì**



### **Assemblea dei soci**

Ci ritroviamo con i soci per l'annuale assemblea nella quale, oltre all'approvazione del bilancio della stagione 2023 e preventivo 2024, ci sarà l'occasione per una analisi sull'attività svolta. Ci saranno le votazioni per l'elezione dei membri del consiglio in scadenza più le "varie ed eventuali" in base all'ordine del giorno.

**A cura del Direttivo**



# DICEMBRE

**1 DICEMBRE - Domenica**



## **Escursione**

**San Besso 2019 m da Campiglia Soana 1350 m.** Escursione in occasione della tradizionale celebrazione del 1° dicembre, evento che richiama molti amanti della montagna ed è diventato punto di incontro annuale. **Coord Direttivo (Diff. E)**



**15 DICEMBRE - Domenica**



## **Escursione pre natalizia**

Escursione di fine anno a suggello del completamento del programma d'attività della nostra sezione. Sarà individuato un percorso alla portata di tutti. **Coord.: Direttivo (Diff. E).**



**19-12-2024**

# **NATALE IN SEDE**



**Apericena, dove tutti portano qualcosa.....**

A seguire: si rivive per immagini l'anno sociale appena terminato e:

**Auguri di buon Natale e buon anno**

# ***LA BIBLIOTECA***



La sezione dispone di una fornita collezione di libri aventi come argomento la montagna, sia dal punto di vista più tecnico (guide alpinistiche, scialpinistiche ed escursionistiche, manuali tecnici e cartine delle principali collezioni) che dal punto di vista narrativo (biografie e saggi storici); non mancano inoltre alcune pubblicazioni in formato multimediale DVD e CD. I libri, le riviste e le altre pubblicazioni vengono lasciate in prestito d'uso gratuitamente ai soci, ma sono consultabili in sede da chiunque.

# ***MATERIALE DI SEGRETERIA***



Mettiamo a disposizione un servizio di segreteria, durante l'apertura della sede, al quale rivolgersi per ottenere informazioni sulle attività ed il rinnovo delle iscrizioni. Sono disponibili alcuni prodotti, quali magliette della GM, guide di montagna e altre pubblicazioni a prezzo agevolato, nonché DVD relativi a "serate del giovedì" o altre attività sociali (trekking, escursioni, viaggi ecc..).



# Manifestazioni intersezionali 2024

| Data             | organizza                            | ATTIVITA'   | Luogo di svolgimento                   |
|------------------|--------------------------------------|---|--|
| 17-18/2          | Vicenza                              | Rally e Gara con Racchette da Neve  | Auronzo di Cadore (BL)                 |
| 19-21/2          | C.C.A.SA                             | Aggiornamento di scialpinismo   | Versciaco                              |
| 2-3/3<br>22-23/6 | C.C.A.SA                             | V e VI Incontro Spedizione Bolivia 2024   | da definire                            |
| 9-10/3           | C.C.A.S.A.                           | Aggiornamento ghiaccio  | Pievepelago (MO)                       |
| 12-15/4          | C.C.A.SA.                            | Randonnée di Scialpinismo   | Engadina (Svizzera)                    |
| 10-12/5          | Pres. Centr.<br>& Sezione<br>di Roma | Benedizione Alpinisti e Attrezzi<br>110° di fondazione Giovane Montagna<br>Giro delle sette Chiese (sezioni<br>Riunite) | Roma                                   |
| 4-7/7            | C.C.A.SA.                            | Settimana di pratica escursionistica  | Chapy di Entreves –<br>Courmayeur (AO) |
| 2-23/8           | C.C.A.SA.                            | BOLIVIA 2024<br>Spedizione Alpinistica ed<br>Escursionistica dedicata a Piero Lanza                                     | Bolivia                                |
| 13-15/9          | Cuneo                                | Raduno Intersezionale Estivo  | Vernante (CN)                          |
| 26-27/10         | Modena                               | Assemblea dei Delegati  | Campogalliano (MO)                     |
| 2-3/11           | C.C.A.SA.                            | Aggiornamento Roccia  | Finale Ligure (SV)                     |

## Incontri del giovedì in sede

Gli "incontri del Giovedì in Sede" sono aperti a tutti gli interessati, soci e non soci, hanno come scopo la diffusione della cultura sulla montagna e la sua frequentazione. Rappresentano momenti di discussione, confronto e aggregazione sui temi proposti che prendono spunto dalle attività svolte, dalle esigenze di formazione e/o di sensibilizzazione. Le serate vengono tenute presso i locali della GM Ivrea in Varmondo Arborio 7. Soddisfare al meglio le aspettative dei soci e stimolare una partecipazione attiva è il filo conduttore della programmazione. Gli appuntamenti programmati per quest'anno sono riportati nel calendario attività



## *I notiziari e le comunicazioni della G.M.*



I soci ordinari, ricevono la pubblicazione nazionale: "Rivista di Vita Alpina" che riporta articoli di interesse intersezionale oltre di cultura alpina e sintesi delle attività sezionali per mantenere vivo il contatto tra le sezioni.



# ROCCIATIVA

Notiziario della GIOVANE MONTAGNA  
Sez. di IVREA

[www.giovanemontagna.org](http://www.giovanemontagna.org) - dicembre '22 - n° 158 - circolare riservata ai Soci

**Rocciativa** è il notiziario sezionale (circolare interna) distribuito ai soci in tre numeri annuali. Riporta le attività svolte e comunicazioni varie. Rappresenta un punto di confronto sulla vita associativa e locale, nonché spazio di espressione per i soci.



La Giovane Montagna ha un sito Internet a livello nazionale "[www.giovanemontagna.org](http://www.giovanemontagna.org)" dove è possibile reperire tutte le informazioni di carattere generale e locale sulla Associazione. La Sezione di Ivrea dispone di una propria area all'interno del sito dove vengono riportate tutte le informazioni utili e il calendario delle attività.



**Mailing list:** Tutti i soci e loro familiari che dispongono di un indirizzo email, ricevono informazioni aggiornate sulle attività in programma, anche con SMS o messaggi WhatsApp.



**Bacheca:** La Sezione ha una bacheca a disposizione in Via Palestro a Ivrea (presso la chiesa del SS. Salvatore), dove vengono affisse le locandine degli eventi e attività.



**Facebook:** Siamo presenti con la pagina di sezione "Giovane Montagna Sezione di Ivrea"